128 000 € | Ref. 1817 | Santarém | Santarém

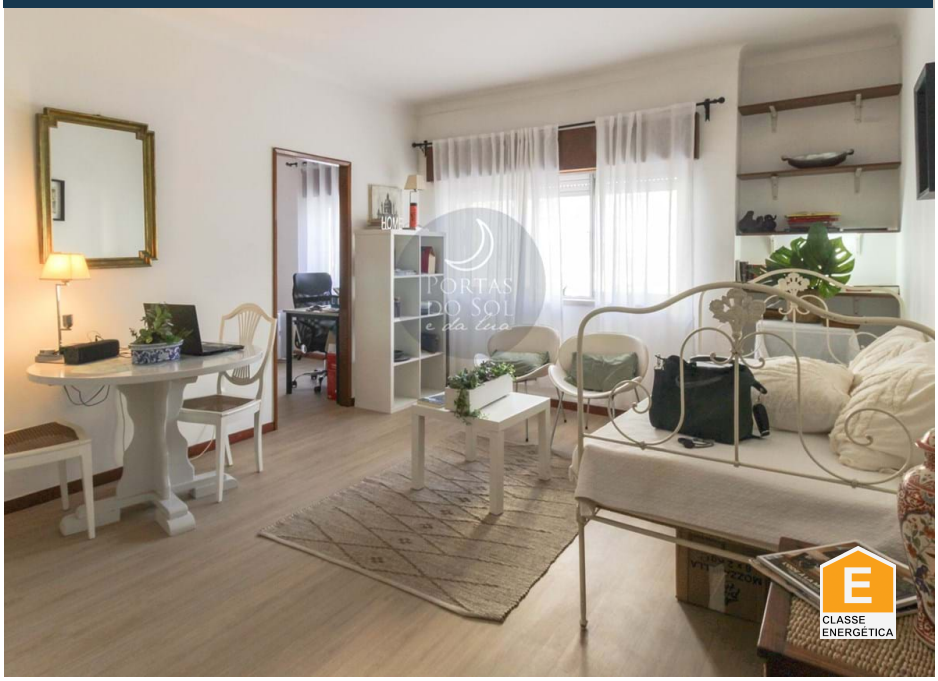

43 m2	46 m2	1	1	✖	✖

Apartamento T1 Recuperado ao Politécnico.

Apartamento T1 com Cozinha e Sala comum em Espaço Aberto, Quarto e Casa de Banho.
Dispõe de uma Arrecadação no Sótão.
Localizado em zona Residencial, Beneficia da Proximidade de Escolas da Pré-Primária ao Ensino Universitário, assim de como todos os Bens Essenciais.

AMI: 11798 | R. João Afonso, 57 Santarém / R. do Jasmim, 1 Caldas da Rainha

TEL: | Email: geral@portasdosoledalua.pt

Powered by Proppy.pt