650 000 € | Ref. 1638 | Santarém | Santarém

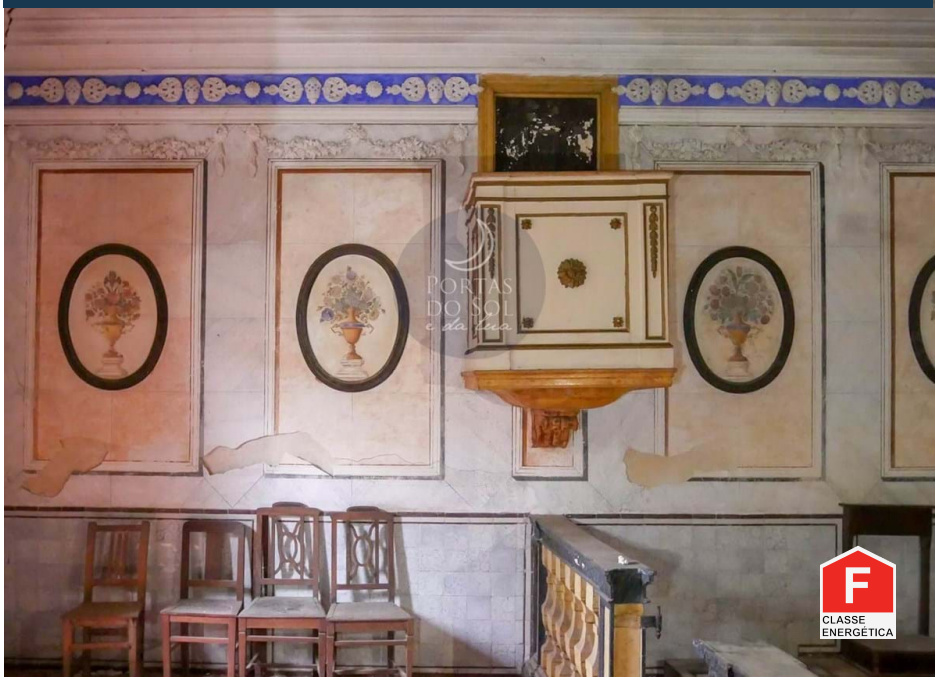

302 m2 | 1888 m2 | 29300 m2 | 6 | 0 | ✔ | ✖

Quinta Senhorial c/ 1888 m2 construídos em 29300m2

Quinta de 29.300 m2 Datada do Século XVIII a Necessitar de Recuperação.
Casa Principal de Tipo Senhorial com Tectos Alto e Pormenores de uma Elegância Intemporal divide-se em: R/c com Cozinha Espaçosa, Salão Nobre, Sala de Entrada, Sala para o Jardim e 5 Quartos Espaçosos. 1º Piso com 2 Quartos, Corredores e 2 Casas de Banho. Na Cave uma Grande Adega.
Capela com Frescos e Alto- Relevos, Torre de Vigia com Vista sobre a Lezíria e o Rio Tejo, 3 Celeiros, Casa de Caseiros, Cavalariças, Garagens, Barracões e Casa do Fogão a Lenha numa Área Construída de 1.888 m2.
No Exterior Alpendres, Espaços Ajardinados, Zonas para Hortejo com Poço e Galinheiras Complementam esta Quinta Magnificamente Posicionada a Curtos Passos do Centro da Cidade e do Aceso à A1.

AMI: 11798 | R. João Afonso, 57 Santarém / R. do Jasmim, 1 Caldas da Rainha

TEL: | Email: geral@portasdosoledalua.pt

Powered by Proppy.pt