50 000 € | Ref. 0664 | Santarém | Santarém

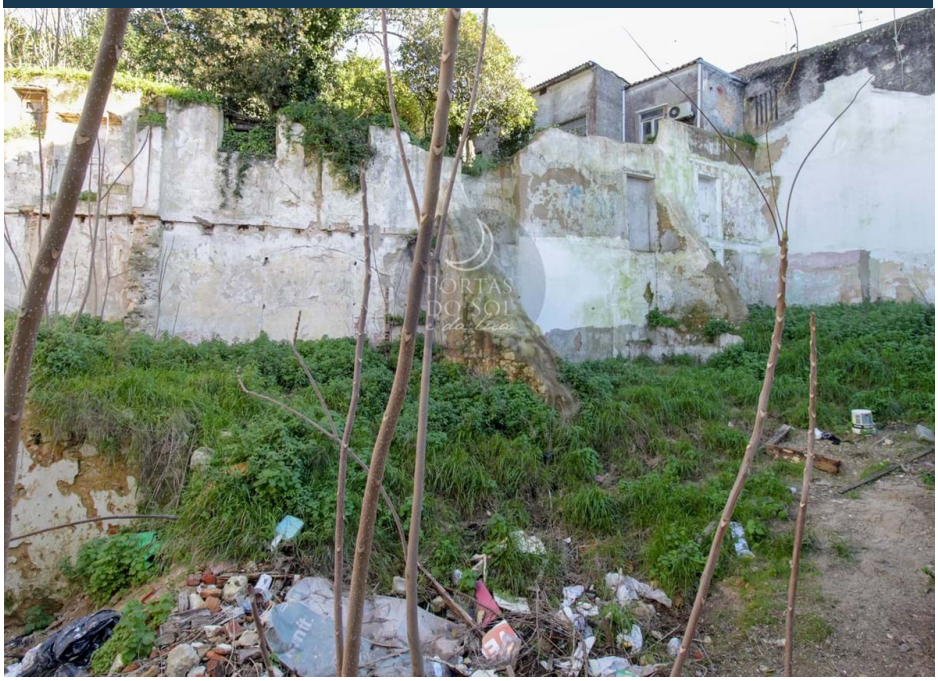

219 m2	0	0	✖	✖

Terreno de 219 m2 p/ Construção até 2 Pisos.

Terreno com Viabilidade de Construção de Projecto Livre.
Com 109 m2 permite a Construção de um Prédio ou Moradia até 218 m2 de Construção em 2 Pisos.
Localiza-se no Centro Histórico de Santarém e beneficia da Proximidade de Estacionamento, Comércio e Serviços.

AMI: 11798 | R. João Afonso, 57 Santarém / R. do Jasmim, 1 Caldas da Rainha

TEL: | Email: geral@portasdosoledalua.pt

Powered by Proppy.pt